

ŘEZ C-C'

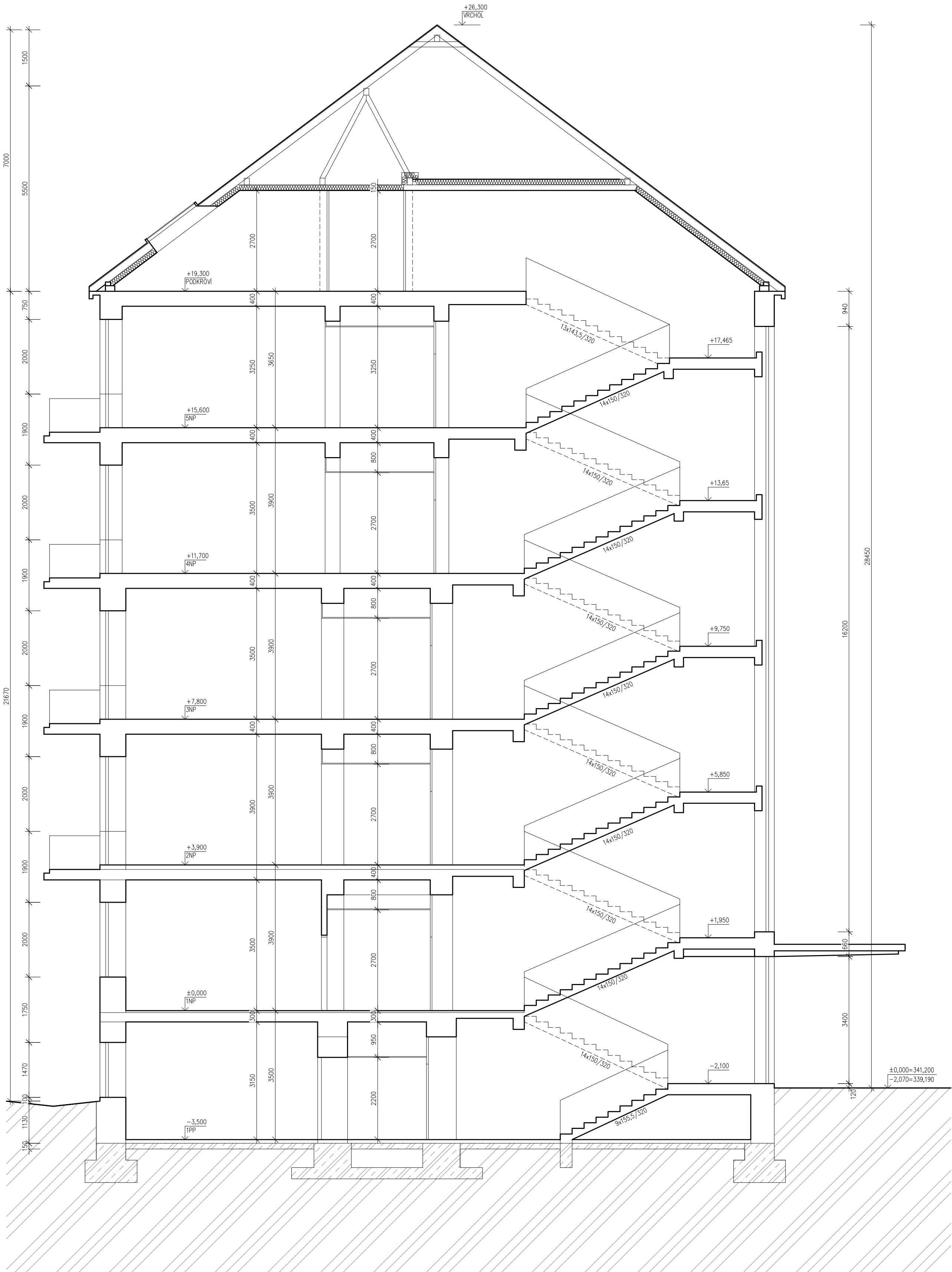

LEGENDA MATERIÁLŮ

- STÁVAJÍCÍ KONSTRUKCE
- STÁVAJÍCÍ KONSTRUKCE
- STÁVAJÍCÍ KONSTRUKCE

±0,000=341,200

Projektant	Kontroloval	Zodp. projektant	Amun Pro s.r.o.	
Ing. Michal Klímša	Ing. Michal Klímša	Ing. Michal Klímša	739 53 Třanovice 1	
Investor: Nemocnice ve Frýdku-Místku, p.o., El. Krásnohorské 321, 738 01 Frýdek-Místek, IČ 00534188			michal@amunpro.cz, mob. +420 728 463 908	
Místo stavby: El. Krásnohorské 321, 738 01 Frýdek-Místek - Frýdek, parc. č. 654, k. ú. Frýdek			Formát	A2
Akce			Datum	11/2024
Rekonstrukce dětského oddělení			Účel	DPS
část lůžkových stanic/ambulance			Č. zakázky	11.113/2024
Část D.1.1 - Architekoticko-stavební řešení			Měřítko	1:75
Obsah výkresu			Číslo paré	Č. výkresu
ŘEZ C-C' - stávající stav				D.1.1.b__103a